

**Uso Actual del Suelo**  
1995

- Bosque de coníferas denso
- Bosque de coníferas ralo
- Bosque de manglares
- Bosque latifoliado
- Bosque mixto
- Tierra sin bosque, cultivada y otros

 <b>REPUBLICA DE HONDURAS</b>	 Secretaría de Recursos Naturales y Ambiente Sistema Nacional de Información Ambiental <b>SINIA</b>	<b>Descriptores Cartográficos</b> 1. Proyección: UTM 2. Esferoide: Zona 16 Clark 1866 3. Unidad de Mapeo: Metros 4. Unidad de Medición: Metros	<b>Conformación Digital</b> 1. Formato: Cobertura Archivo Shape 2. Tabla de Atributos: *.DBF 3. Topología: Polígono 4. Convertibilidad: ArcInfo, AutoCad, Microstation 5. Tolerancia Dangle: 1.00 Metros 6. Tolerancia Fuzzy: 1.00 Metros	<b>Fuente Original:</b> COHDEFOR, 1995  <b>Fuente Digital:</b> Área de Desarrollo Tecnológico (ADT) Sistema de Información Territorial (SIT)	<b>Escala Original:</b> 1:500,000  Derechos Reservados Agosto 2000	<h2 style="margin: 0;">Uso Actual del Suelo</h2> <h3 style="margin: 0;">1995</h3>
---	--	--	---	--	---	---

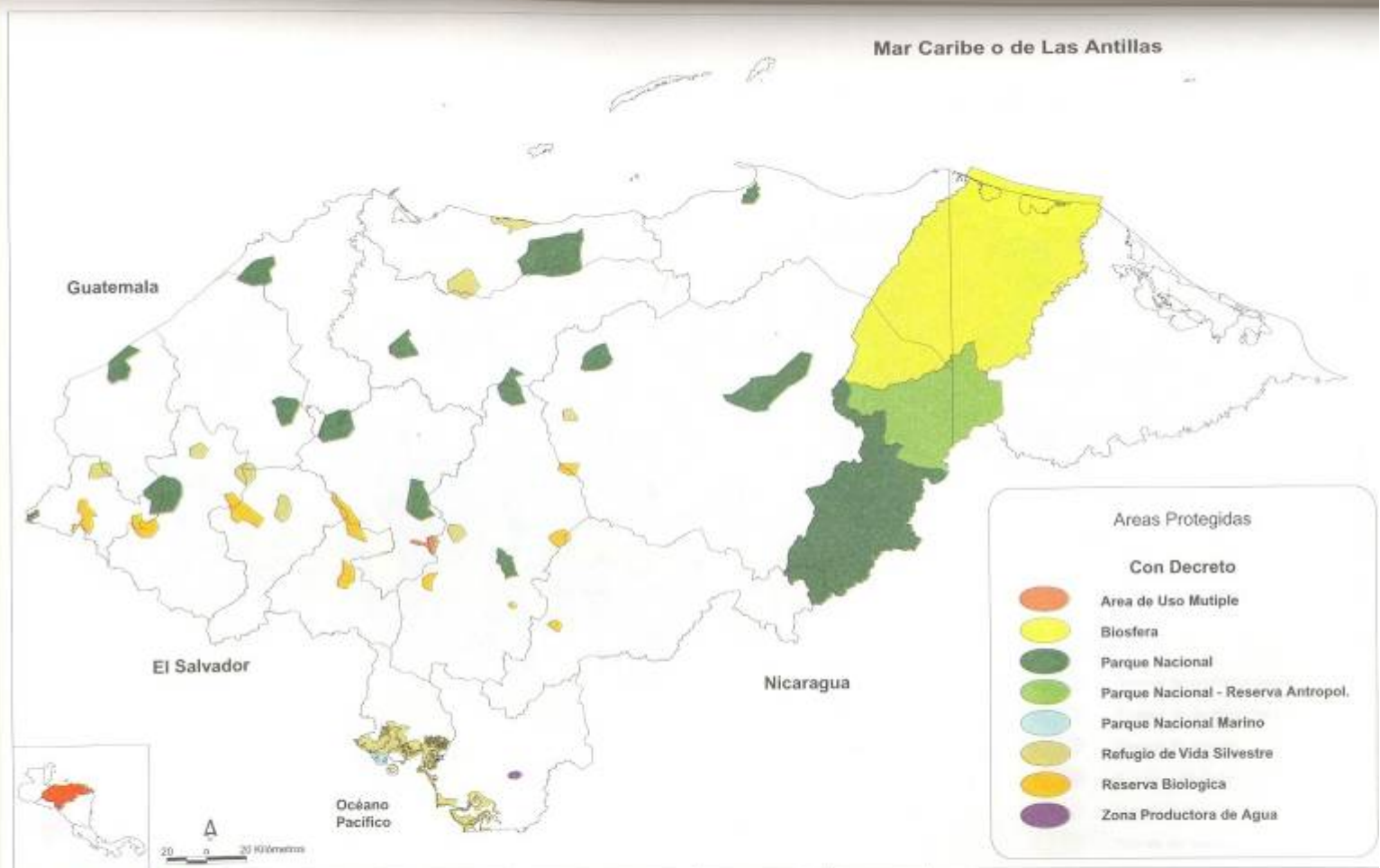

Secretaría de Recursos Naturales y Ambiente

Sistema Nacional de Información Ambiental **SINIA**

**Descriores Cartográficos**

1. Proyección: UTM
2. Esferoide: Zona 16 Clark 1866
3. Unidad de Mapas: Metros
4. Unidad de Medición: Metros

**Conformación Digital**

1. Formato: Cobertura Archivo Shape
2. Tabla de Atributos: \*.DBF
3. Topología: Polígono
4. Convertibilidad: ArcInfo, AutoCAD, Microstation
5. Tolerancia Dangle: 1.00 Metros
6. Tolerancia Fuzzy: 1.00 Metros

**Fuente Original:** CONDEFOR SERNA

**Fuente Digital:** Área de Cartografía: Tercimab(SOT) Sistema de Información: Tercimab(SIT)

**Escala Original:** 1:500,000

**Derechos Reservados:** Agosto 2000

**Mapa**

# Áreas Protegidas

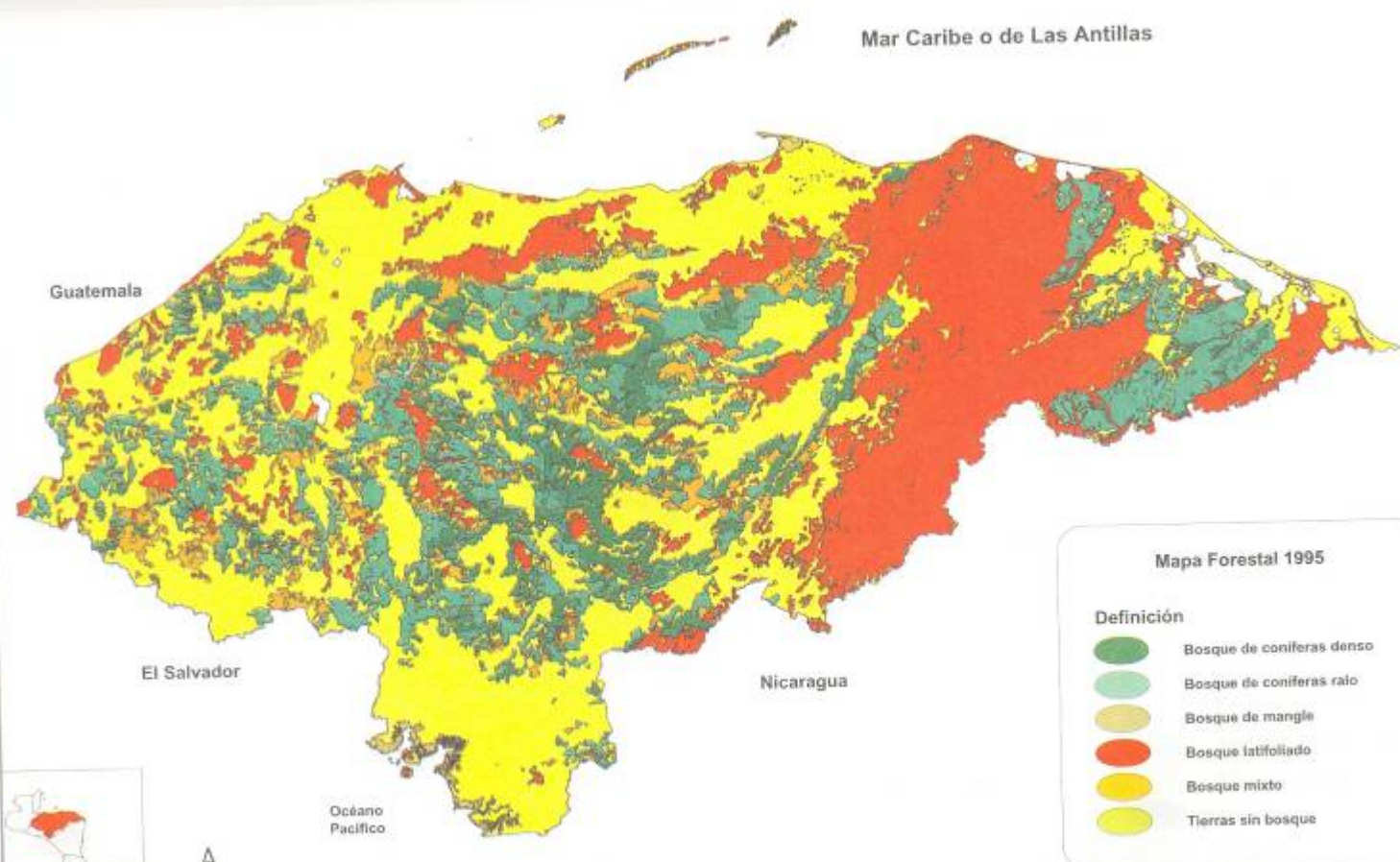

IEA-SERVA 2001

**Mapa Forestal 1995**

**Definición**

-  Bosque de coníferas denso
-  Bosque de coníferas ralo
-  Bosque de mangle
-  Bosque latifoliado
-  Bosque mixto
-  Tierras sin bosque



 <b>REPUBLICA DE HONDURAS</b>	 Secretaría de Recursos Naturales y Ambiente <b>Sistema Nacional de Información Ambiental SINIA</b>	<b>Descripciones Cartográficas</b> 1. Proyección: UTM 2. Esfera: Zona 16 Clark 1886 3. Unidad de Mapa: Metros 4. Unidad de Medición: Metros	<b>Conformación Digital</b> 1. Formato: Cobertura Archivo Shape 2. Tipo de Archivo: *DBF 3. Topología: Polígono 4. Convertibilidad: ArcInfo, AutoCAD, MicroStation 5. Tolerancia Dangle: 1.00 Metros 6. Tolerancia Fuzzy: 1.00 Metros	<b>Fuente Original:</b> CONDEFOR  <b>Fuente Digital:</b> Área de Ordenamiento Territorial (AOT), Sistema de Información Territorial (SIT)	<b>Escala Original:</b> 1:500,000  Base de Datos: Base de Datos Agosto 2000	<h1>Mapa Forestal de Honduras, 1995</h1>
		 <b>REPUBLICA DE HONDURAS</b>				



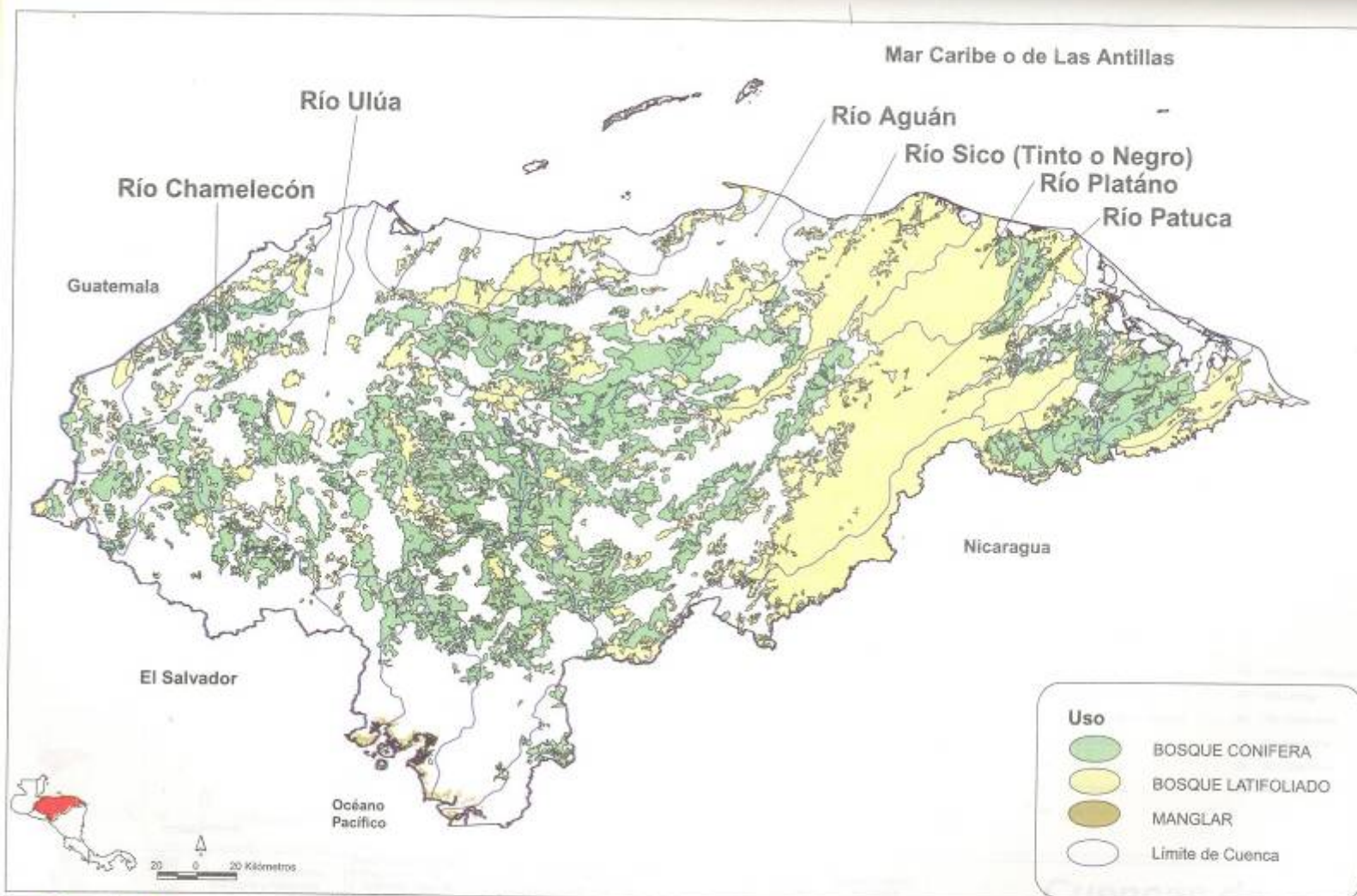

**Uso**

- BOSQUE CONIFERA
- BOSQUE LATIFOLIADO
- MANGLAR
- Limite de Cuenca



**REPUBLICA DE HONDURAS**



Secretaría de Recursos Naturales y Ambiente



Sistema Nacional de Información Ambiental **SINIA**

**Descriptor Cartográfico**

1. Proyección: UTM
2. Esferoide: Zona 16 Clark 1866
3. Unidad de Mapa: Metros
4. Unidad de Medición: Metros

**Conformación Digital**

1. Formato: Cobertura Archivo Shape
2. Tabla de Atributos: \*.DBF
3. Topología: Polígono
4. Convertibilidad: ArcInfo, AutoCad, Microstation
5. Tolerancia Dangle: 1,00 Metros
6. Tolerancia Fuzzy: 1,00 Metros

**Fuente Original:**  
CIAT - LADERAS

**Fuente Digital:**  
Área de Ordenamiento Territorial (AOT)  
Sistema de Información Territorial (SIT)

**Escala Original:**  
1:500,000

**Copyright Reservados:**  
Agosto 2000

## *Ubicación por Cuencas de los bosques Remanentes*



Cuencas de Honduras		
○ Límite de Cuenca	31. Río Isías	45. Río Coco o Segovia
Nombre de Cuenca	33. Río Aguán	47. Río Lempa
18. Río Motagua	35. Río Sico (Tinto o Negro)	52. Río Goascorán
23. Río Chamelecón	37. Río Plátano	54. Río Nacaome
25. Río Uluá	39. Río Patuca	56. Río Choluteca
27. Río León	41. Río Wirumá	58. Río Negro
29. Río Cangrejal	43. Río Cruz	



Secretaría de Recursos Naturales y Ambiente  
Sistema Nacional de Información Ambiental SINIA

**Descriptores Cartográficos**  
 1. Proyección: UTM  
 2. Esfera: Zona 16 Clark 1986  
 3. Unidad de Mapeo: Metros  
 4. Unidad de Medición: Metros

**Conformación Digital**  
 1. Formato: Cobertura Archivo Shape  
 2. Tabla de Atributos: \*.DBF  
 3. Topología: Polígono  
 4. Convertibilidad: ArcInfo, AutoCad, Microstation  
 5. Tolerancia Dangle: 1.00 Metros  
 6. Tolerancia Fuzzy: 1.00 Metros

**Fuente Original:**  
D.G.R.H. - SERNA  
  
**Fuente Digital:**  
Área de Creación de Información Terrestre (ACTI)  
Sistema de Información Terrestre (SIT)

**Escala Original:**  
1:500,000  
  
**Reservados:**  
Agosto 2000

# Cuencas de Honduras

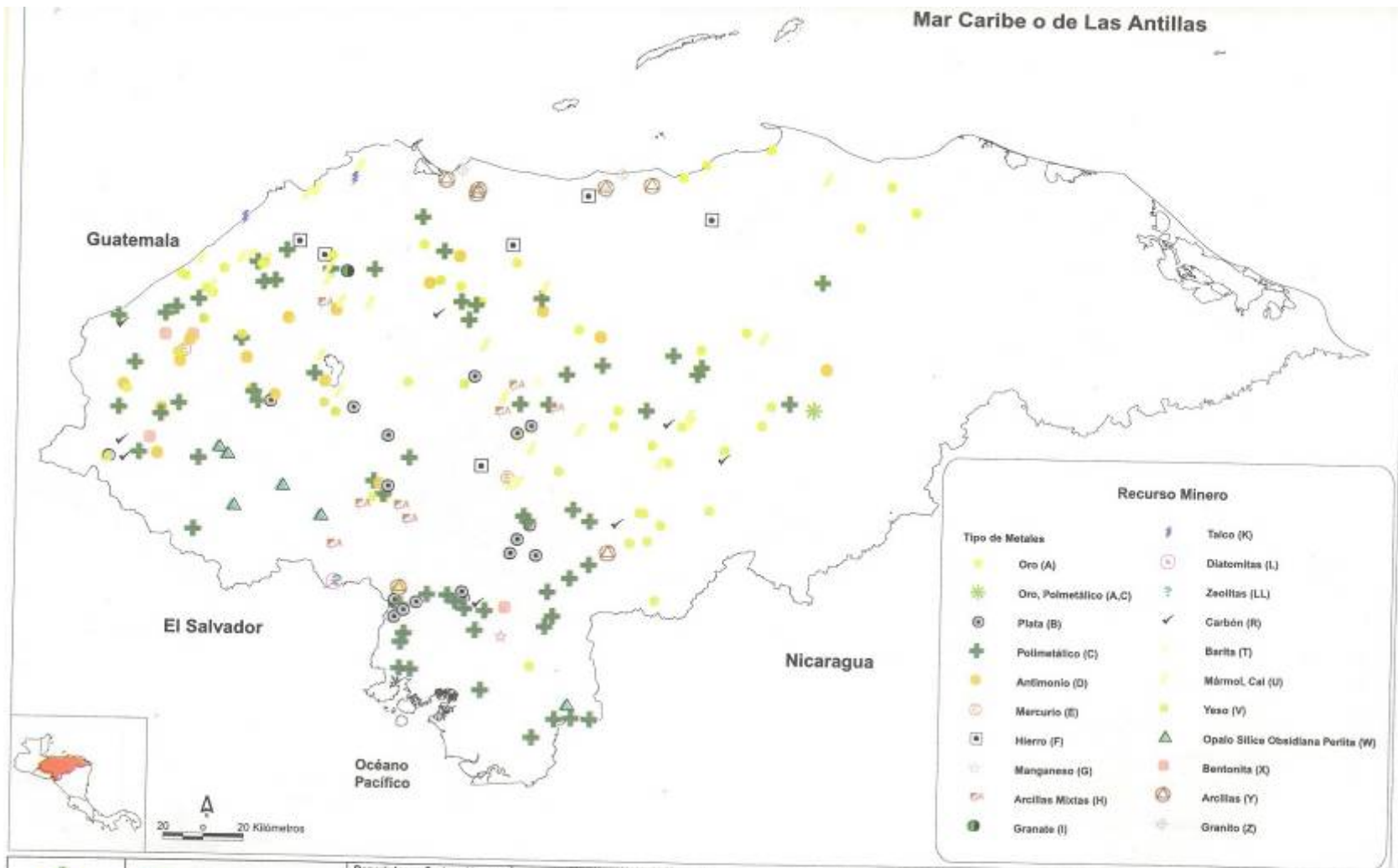

<p>REPUBLICA DE HONDURAS</p>	<p>Secretaría de Recursos Naturales y Ambiente</p> <p>Sistema Nacional de Información Ambiental SINIA</p>	<p><b>Descriptores Cartográficos</b></p> <ol style="list-style-type: none"> <li>1. Proyección: UTM</li> <li>2. Esferoide: Zona 16 Clark 1866</li> <li>3. Unidad de Mapeo: Metros</li> <li>4. Unidad de Medición: Metros</li> </ol>	<p><b>Conformación Digital</b></p> <ol style="list-style-type: none"> <li>1. Formato: Cobertura Archivo Shape</li> <li>2. Tabla de Atributos: *.DBF</li> <li>3. Topología: Punto</li> <li>4. Convertibilidad: ArcInfo, AutoCad, Microstation</li> <li>5. Tolerancia Diangle: 1.00 Metros</li> <li>6. Tolerancia Fuzzy: 1.00 Metros</li> </ol>	<p><b>Fuente Original:</b> DEFOMIN</p>	<p><b>Escala Original:</b> 1:500,000</p>
				<p>Fuente Digital: Año de Ordenamiento Territorial (AOT) Sistema de Información Territorial (SIT)</p>	<p>Derechos Reservados Agosto 2000</p>

# Recurso Minero



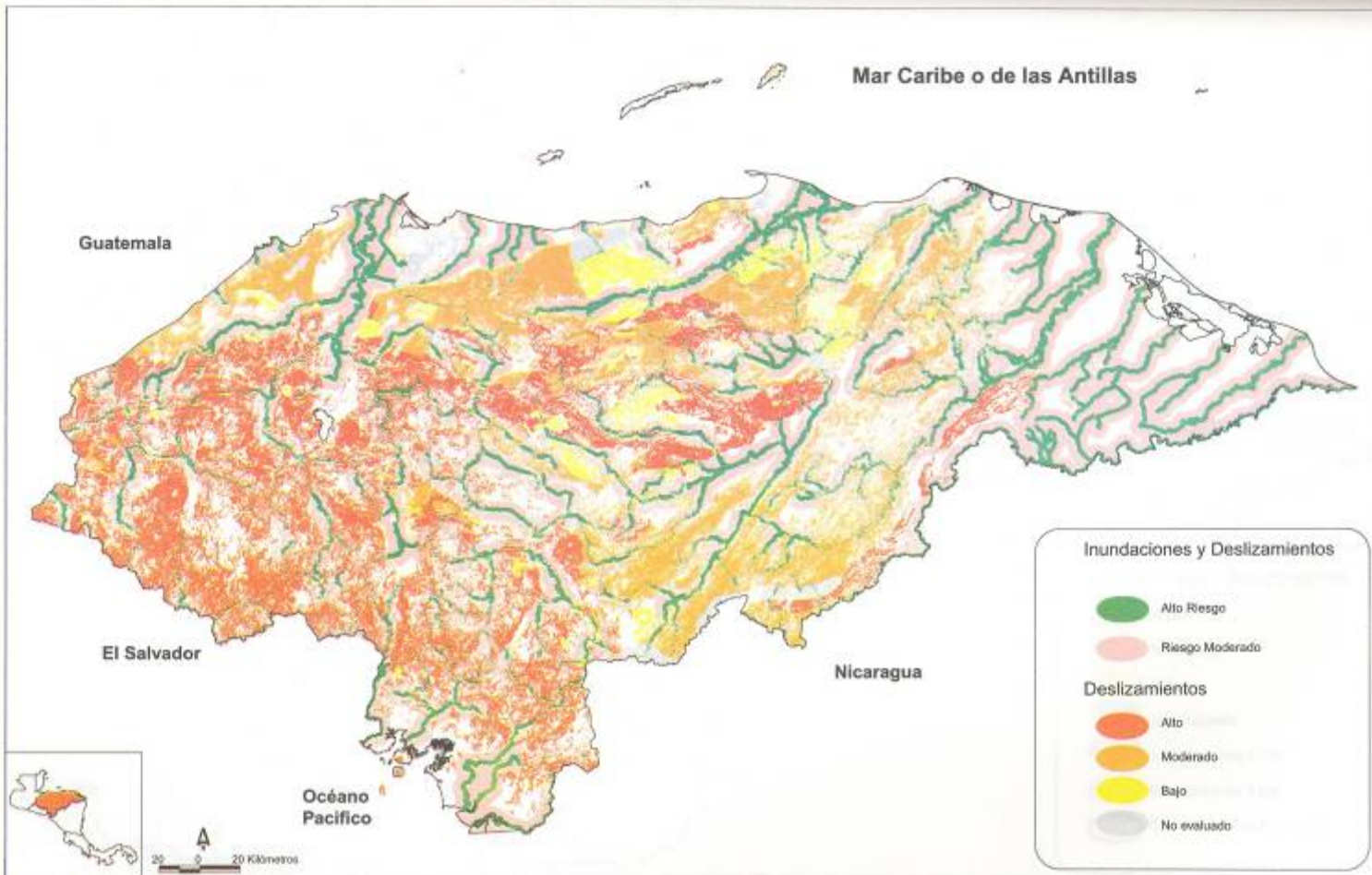



**Inundaciones y Deslizamientos**

- Alto Riesgo
- Riesgo Moderado

**Deslizamientos**

- Alto
- Moderado
- Bajo
- No evaluado



 <b>REPUBLICA DE HONDURAS</b>	 Secretaría de Recursos Naturales y Ambiente  Sistema Nacional de Información Ambiental <b>SINIA</b>	<b>Descriptores Cartográficos</b> 1. Proyección: UTM 2. Esferoide: Zona 16 Clark 1886 3. Unidad de Medida: Metro 4. Unidad de Medición: Metro	<b>Conformación Digital</b> 1. Formato: Cobertura Archivo Shape 2. Tabla de Atributos: ".DBF" 3. Topología: Pulgón 4. Convertibilidad: ArcInfo, AutoCad, MicroStation 5. Tolerancia Dangle: 1.00 Metro 6. Tolerancia Fuzzy: 1.00 Metro	<b>Fuente Original:</b> AOT - SERNIA USOS - CIAT  <b>Formato Digital:</b> Área de Ordenamiento Territorial (AOT) Sistema de Información Territorial (SIT)	<b>Escala Original:</b> 1:500,000  <b>Derechos Reservados:</b> Agosto 2001
		<h1>Inundaciones y Deslizamientos</h1>			

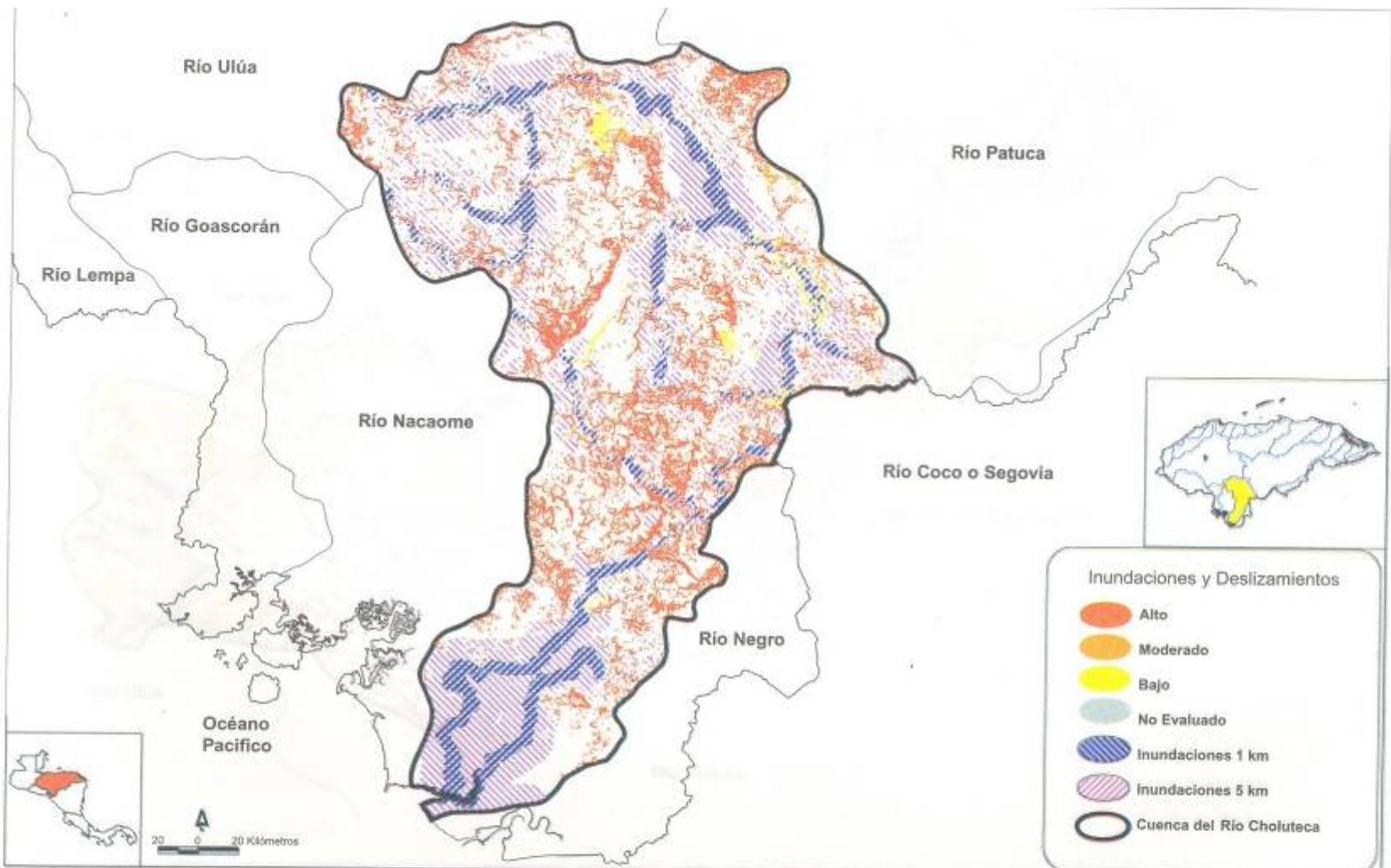

**Inundaciones y Deslizamientos**

- Alto
- Moderado
- Bajo
- No Evaluado
- Inundaciones 1 km
- Inundaciones 5 km
- Cuenca del Río Choluteca

 <b>REPUBLICA DE HONDURAS</b>	 Secretaría de Recursos Naturales y Ambiente Sistema Nacional de Información Ambiental <b>SINIA</b>	<b>Descriptores Cartográficos</b> 1. Proyección: UTM 2. Esferoide: Zona 18 Clark 1986 3. Unidad de Mapa: Metros 4. Unidad de Medición: Metros	<b>Conformación Digital</b> 1. Formato: Cobertura Archivo Shape 2. Tabla de Atributos: * DBF 3. Topología: Polígono 4. Convertibilidad: ArcInfo, AutoCad, Microstation 5. Tolerancia Dangle: 1.00 Metros 6. Tolerancia Fuzzy: 1.00 Metros	<b>Fuente Original:</b> OEA-Honduras  <b>Fuente Digital:</b> Área de Ordenamiento Territorial (AOT) Sistema de Información Territorial (SIT)	<b>Escala Original:</b> 1:500,000  <b>Cartografía Positivada:</b> Agosto 2000
		<b>Inundaciones y Deslizamientos</b> <b>Cuenca del Río Choluteca</b>			



## Índice de Riesgo Climático en América Central

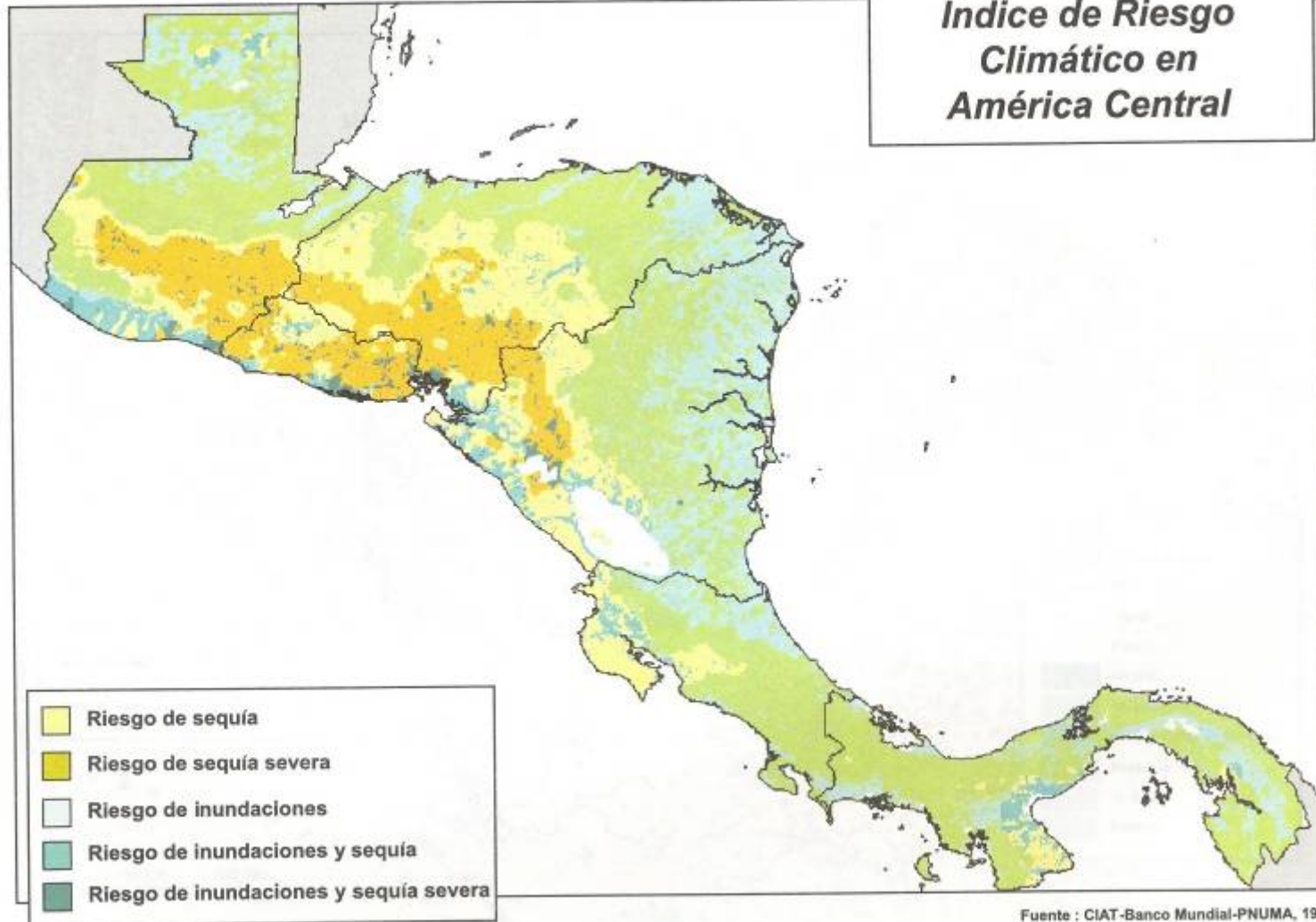

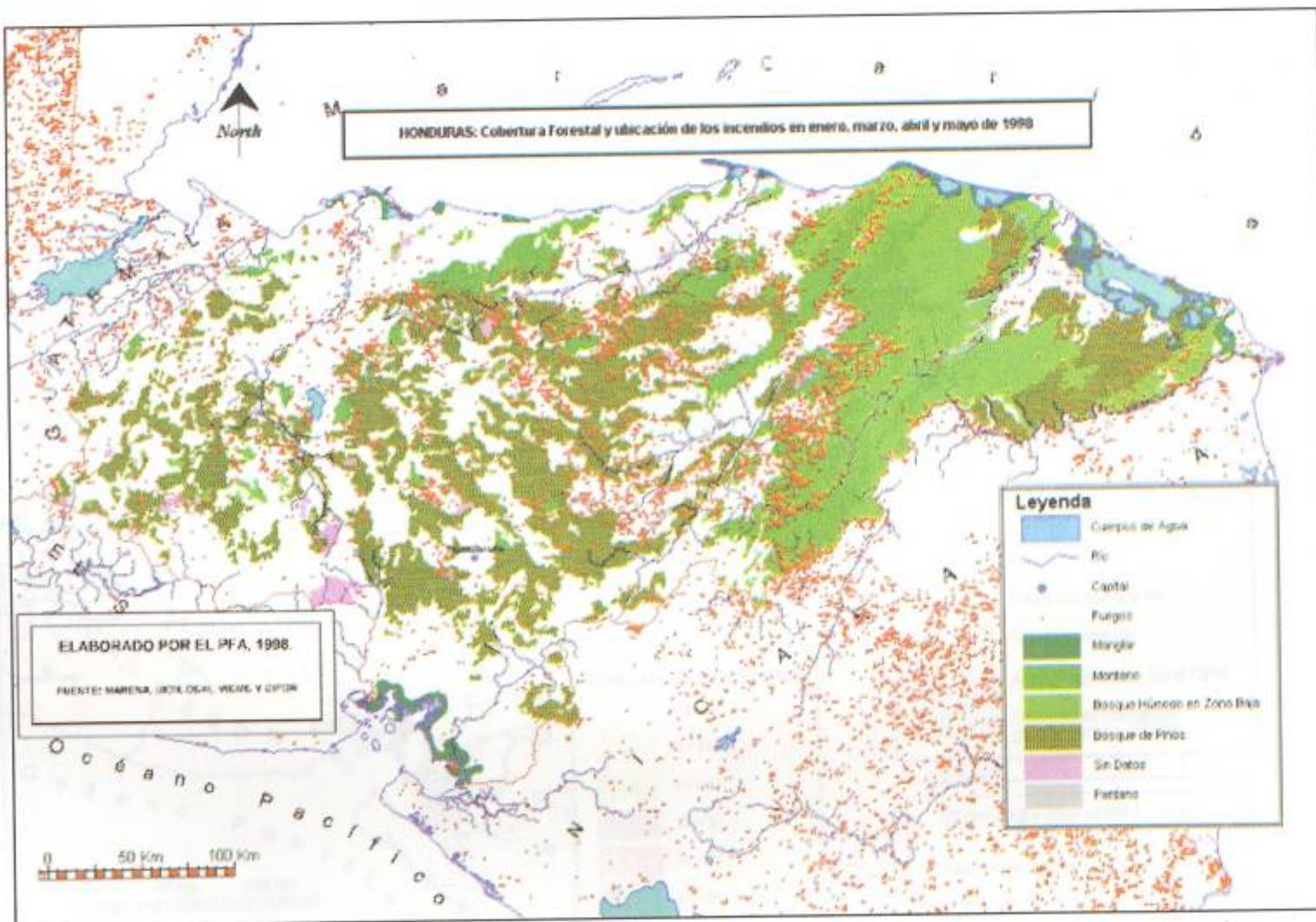



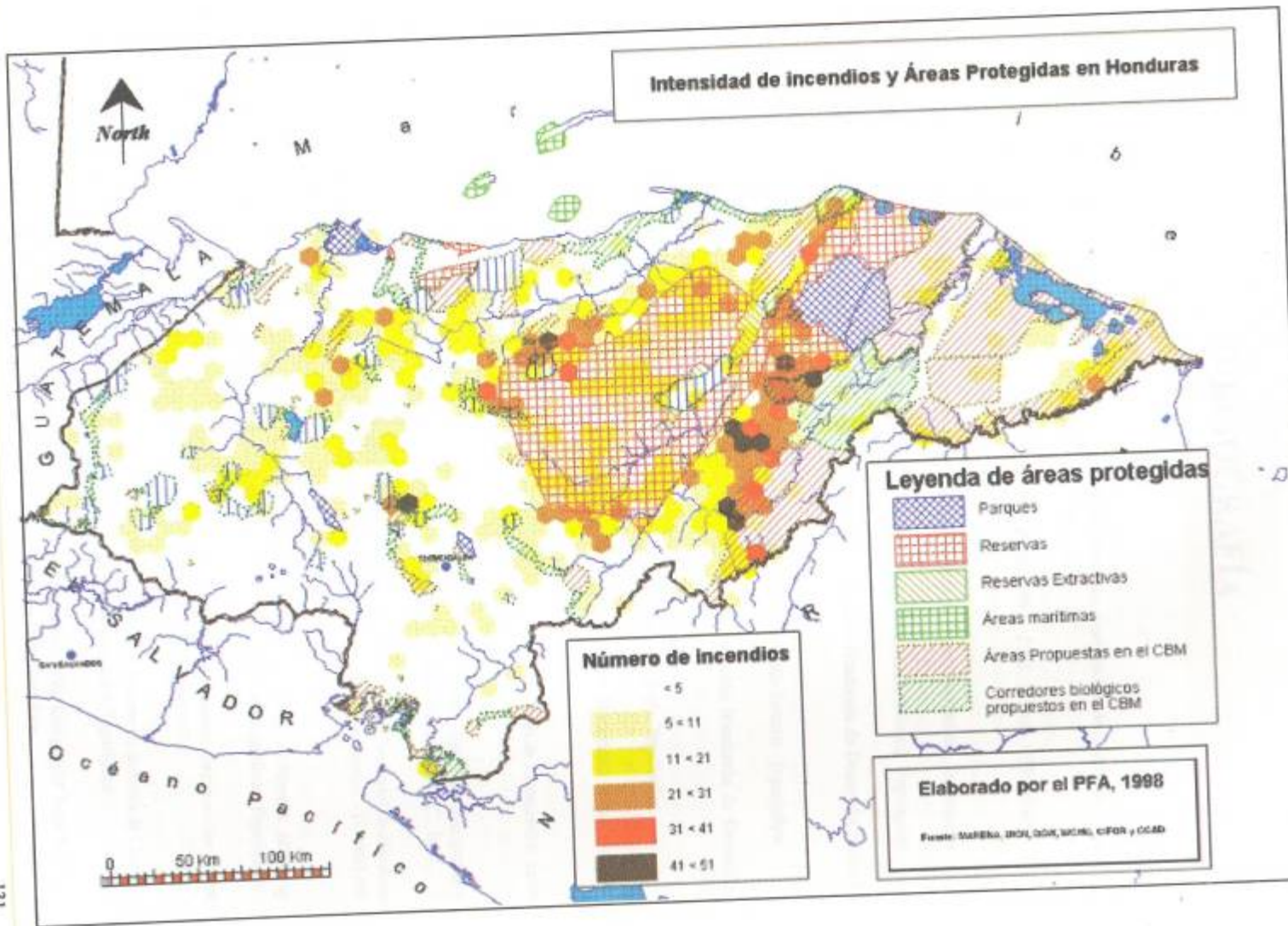



- CCAD (1999). *Manual Base de Datos para el Monitoreo de los Ecosistemas en América Central* Comisión Centroamericana de Ambiente y Desarrollo. Ciudad de Guatemala, Guatemala.
- Cerrato, C. (2000). *La Biodiversidad de los Ecosistemas Costero- Marinos y de Agua Dulce de Honduras*. II Informe Técnico de Consultoría Área de Biología Marina y Ecología de Agua Dulce para la elaboración de la Estrategia Nacional de Biodiversidad (Documento Borrador). DiBIO/SERNA. Tegucigalpa.
- CEPAL (1999). *Honduras: Evaluación de los daños ocasionados por el Huracán Mitch, 1998*. CEPAL, LC/MEX/L.367. México.
- CESCCO (1990). Contaminación del Lago de Yojoa (Honduras) por Metales Pesados. CESCCO - **Instituí** Du Genie De L'environmené Econtoxicioogie, Lausanne, Suisse (Cosude). Tegucigalpa.
- CESCCO (1996). *Informe Anual 1996*. Proyecto Monitoreo Contaminación Atmosférica, Tegucigalpa.
- Cruz, G. et al. (1999). *Observaciones del Impacto sobre el Patuca Medio por el Huracán Mitch*. Universidad Nacional Autónoma de Honduras. Departamento de Biología / Mosquitia Pawisa, MOPAWI. Tegucigalpa.
- Currie, D. (1995). *Ordenación y desarrollo del cultivo del camarón en Honduras*. Informe PRADEPESCA. Tegucigalpa.
- DIGEPESCA (1994). *Plan de Ordenación y Desarrollo Pesquero y Acuícola de Honduras*. Proyecto NORAD / OLDEPESCA de Ordenación y Planificación Pesquera CAM -001 Fase II. Secretaría de Recursos Naturales, Dirección General de Pesca y Acuicultura. Tegucigalpa.
- DIGEPESCA (2000). *Proyecto de Ley de Pesca y Acuicultura*. (Documento Preliminar, Versión Junio de 2000). Secretaria de Agricultura y Ganadería. Dirección General de Pesca y Acuicultura. Tegucigalpa.
- Dirección General de *Censos y Estadísticas*. *Censos Agropecuarios de 1952 y 1993*. Tegucigalpa.
- Dirección General de Estadística y Censos (varios años). *Encuesta Nacional de Hogares de Propósitos Múltiples*. Tegucigalpa.
- Ekbom, A. y J. Bojo (1999). *Poverty and Environment: Evidence of links and integration into Country Assistance Strategy Process*. Discussion Paper No. 4, Environmental Group, África Región, The World Bank, Washington D.C.
- EM-DAT: The OFDA/CRED International Disaster Database - [www.cred.be/emdat](http://www.cred.be/emdat) \_Université Catholique de Louvain, Brussels - Belgium
- FAO (1999). *Estudio de Consumo y Flujos de Leña en el Sector Domiciliar de tres Áreas Prioritarias de Honduras*. Proyecto Apoyo al Desarrollo del SubSector Dendroenergético de Honduras FAO-TCP/HON/6713.
- Flores, M. E. (2000). *Sistematización de experiencias, Programa Piloto de Asistencia Técnica Municipal para la Gestión Ambiental (PPATM)*. Informe final de Consultoría, Proyecto de Desarrollo Ambiental de Honduras. Tegucigalpa.
- FOPRIDEH (1999). *Directorio de organizaciones afiliadas*. 1999. Federación de Organizaciones Privadas de Desarrollo de Honduras. Tegucigalpa.

- FORESTA. 1999. Censo de Empleo en la Industria Forestal Primaria. Proyecto USAID-COHDEFOR, Tegucigalpa, M. D. C.
- Green, B., D. Teichert, C. Boyd. D. Martínez y E. Ramírez (1998). *Monitoreo de la Calidad del agua en esteros y la capacidad de carga de los esteros (del Golfo de Fonseca)*. Programa colaborativo de apoyo a la investigación en dinámica de **estanques/acuacultura** (PD/A CRSP). ANDAH, SAG, Auburn University. USA.
- HBOI (1998). *Submersible and scuba collections on the coastal waters of Honduras, The Bay Islands: Biomedical and biodiversity research of the benthic communities with emphasis on the Porifera and Gorgonacea*. Harbor Branch Oceanographic Institution, Inc. Final Cruise Report. Fort Pierce. USA.
- Holdrige, R. (1962). *Mapa Ecológico de Honduras*. Organización de los Estados Americanos, San José, Costa Rica.
- IGN (1999). Segundo Anuario Estadístico de Honduras. Instituto Geográfico Nacional, Vol. I, Caracterización Geográfica y Ambiental. Secretaría de Obras Públicas, Transporte y Vivienda. Tegucigalpa - Comayagüela.
- IHE - RA (2000). Marco Institucional y Legal para un Manejo Integrado de los Recursos Hídricos en Honduras. Documento de Discusión. Financiado por el BID y ejecutado en cooperación con la SERNA. IHE Delft y Resource Analysis. Delft, Holanda,
- INA (1999). Memoria Anual de Labores, 1999. Instituto Nacional Agrario. Tegucigalpa, M.D.C.
- Kramer, P., P. Kramer y R. Gingsburg (1999). *Status of Mesoamerican Reef System: Impacts of Hurricane Mitch and 1998 bleaching*. Informe para el sistema Arrecifal Mesoamericano. Miami, USA.
- Marineros, L. y S. Aguilar (2000). *Diagnóstico del Sector Flora y Fauna Silvestre de Honduras*. Informe de Consultoría (borrador) para la elaboración de la Estrategia Nacional de Biodiversidad. DiBIO / SERNA, Tegucigalpa.
- Ministerio del Trabajo, Fuerza Naval de Honduras, Instituto de Habilitación y Rehabilitación de la Persona Minusválida, Organización Pro Mejoramiento de los Buzos (PROMEBUZO) (1992). *Proyecto Nautilo para el buceo seguro en La Mosquitia*. Documento mecanografiado. Tegucigalpa.
- Molina, A. (1975). *Enumeración de las Plantas de Honduras*. Ceiba 19(1).
- Montoya, D. I. (1997). *Fuentes de contaminación de cuerpos receptores de agua en Honduras*. Informe final de consultoría, SANAA-OPS/OMS. Tegucigalpa.
- Morales, L. (1998). *la fauna de acompañamiento del camarón (FAQ en Honduras)*. Departamento de Investigación y Tecnología, Dirección General de Pesca y Acuacultura, Secretaría de Agricultura y Ganadería. Tegucigalpa.
- Ogata, G. (2000), *Plan de Operaciones para el Desarrollo de una Estrategia Nacional de Ordenamiento Territorial Honduras*. Documento Borrador de Discusión elaborado para la Secretaría de Recursos Naturales y Ambiente, tomando como base los términos de referencia preparados por el equipo de AOT - SERNA, para el Taller del 2 y 3 de Marzo de 2000. Tegucigalpa. M.D.C.
- OICH (2000). *Informe de Actividades*, Oficina Nacional de Implementación Conjunta y Mecanismo de Desarrollo Limpio de Honduras. Marzo - Junio de 2000. Tegucigalpa.

- OPS-OMS (2000). *Legislación de Plaguicidas en Honduras. Compendio*. Proyecto PLAGSALUD / OPS / OMS, 2000. Tegucigalpa.
- Oyuela O. (1997). "Uso y Manejo de los Manglares del Golfo de Fonseca". *Tatascán* (revista técnico científica de ESNACIFOR), Vol. 9, No. 2.
- PAAR (1999). *Informe Anual de Actividades 1998*. Proyecto de Administración de Áreas Rurales. Secretaría de Agricultura y Ganadería. Tegucigalpa.
- PAAR (2000). *Resumen de Actividades Físicas y Financieras Ejecutadas entre 1998 y Septiembre del año 2000*. Proyecto de Administración de Áreas Rurales. Secretaría de Agricultura y Ganadería. Tegucigalpa.
- PAGS-ACDI (1999). *Propuesta de Organización, Programación y Financiamiento de la Oficina de implementación Conjunta de Honduras, para la Reconstrucción Nacional*. Proyecto de Apoyo a la Gestión Sostenible de Honduras - Agencia Canadiense para el Desarrollo internacional. Tegucigalpa.
- PASOLAC (1999). *Inventario de Entidades de ASEL (Agricultura Sostenible en Laderas) en Honduras*. Tegucigalpa, M.D.C.
- PFA-CCAD (2000). *Atlas Histórico de Incendios Forestales en Centroamérica*. Programa de Desarrollo Sostenible en Zonas de Frontera Agrícola en Centroamérica y Comisión Centroamericana de Ambiente y Desarrollo. Ciudad de Panamá, Panamá.
- PMAIB (1999). *Evaluación Ecológica Rápida EER de Roatán, Islas de la Bahía*. Programa de Manejo Integral de Islas de la Bahía. Roatán.
- PNUD (1998). *Informe sobre Desarrollo Humano Honduras 1998*. Programa de Naciones Unidas para el Desarrollo. Tegucigalpa.
- PNUD (1999). *Informe sobre Desarrollo Humano Honduras 1999*. Programa de Naciones Unidas para el Desarrollo. Tegucigalpa.
- PNUD (2000). *Informe sobre el Desarrollo Humano 2000*. Publicado para el Programa de Naciones Unidas para el Desarrollo por Ediciones Mundiprensa, México.
- PNUMA (2000). *GEO América Latina y el Caribe, Perspectivas del Medio Ambiente*. ORPALC/PNUMA, México.
- PROGOLFO (1998). *Diagnóstico de Honduras. Diagnóstico del estado de los recursos naturales, socioeconómicos e institucionales del Golfo de Fonseca*. Proyecto de Conservación de los Ecosistemas Costeros del Golfo de Fonseca. UICN / DANIDA. UICN - ORMA. San José, Costa Rica.
- Proyecto Desarrollo del Bosque Latifoliado, PDBL (1998). *Cuencas y Microcuencas Declaradas en la Región Forestal Atlántida*. La Ceiba, Honduras.
- Quirós, G. (1997a). *Anotaciones sobre la hidrografía del Golfo de Fonseca*. Charla para el Taller Regional de Manejo de Humedales. PROGOLFO. Choluteca, Honduras.
- Quirós, G. (1997b). *El fenómeno El Niño, oscilación del Sur ENSO*. Charla para el Taller Regional de Manejo de Humedales. PROGOLFO. Choluteca, Honduras.



- República de Honduras. *Ley General del Ambiente*. Decreto No. 104-93 del 27 de Mayo de 1993.
- República de Honduras. *Ley para el Desarrollo de la Educación Alternativa no Formal*. Decreto No. 313-98 del 29 de diciembre de 1998, publicado en La Gaceta el 15 de Febrero de 1999.
- República de Honduras. Reglamento General de la Ley del Ambiente. Acuerdo No. 109-93 de 20 de Diciembre de 1993.
- República de Honduras (1999a). Plan Maestro de Reconstrucción y Transformación Nacional. Tegucigalpa.
- República de Honduras (1999b) *Avances en la Reconstrucción y Transformación Nacional*. Tegucigalpa.
- República de Honduras (2000). *Estrategia Nacional para la Reducción de la Pobreza*. Tegucigalpa.
- RIMS (1999). *Listados de Invertebrados, Vertebrados y Algas Marinas de Roatán, Islas de la Bahía*. Roatan Institute for Marine Sciences. Roatan, Honduras.
- Rivera, A. (2000). *Análisis Territorial. Determinación y Validación de Zonas con Potencial Agrícola*. Documento elaborado en el marco de la consultoría para el Proyecto de Desarrollo Ambiental de Honduras (PRODESAMH). Secretaría de Recursos Naturales y Ambiente. Tegucigalpa, M.D.C.
- SAG(1998). *Nueva Agenda Agrícola 1998-2002*. Secretaría de Agricultura y Ganadería. Tegucigalpa, M.D.C.
- SAG (1999a). *Encuentro Nacional Ruralidad Sostenible basada en la Participación Ciudadana*. Secretaría de Agricultura y Ganadería. El Zamorano, Honduras.
- SAG (1999b). *Programa Nacional de Desarrollo Rural Sostenible*. Secretaría de Agricultura y Ganadería. Folleto Divulgativo. Documento Ejecutivo. Tegucigalpa, M.D.C.,
- SAG (2000). *Política para la Equidad de Género en el Agro Hondureño*. Secretaría de Agricultura. Tegucigalpa, M.D.C.
- Salm, R. y J. Clark. (1984). Marine and coastal protected areas: A guide for planners and managers. International Union for Conservation of Nature and Natural Resources. Gland.
- Santos J.A., Buñay, R. (1997). "Estudio sobre los Manglares de Islas de la Bahía, Honduras". Tatascán (revista técnico científica de ESNACIFOR), Vol. 9, No. 2..
- SECPLAN (1996). *Proyecciones de Población; Nacionales, Departamentaje y Municipales*. SECPLAN-FNUAP-DGEC, Proyecto; Política Social Población, Género y Empleo Hon/94/P02-Honduras. Tegucigalpa.
- Secretaría de Salud (sin fecha). *Boletín de Información Estadística, Estadísticas de Atención Ambulatoria 1998*. Departamento de Estadísticas, Secretaría de Salud. Tegucigalpa.
- Secretaría de Salud (2000). *Salud en Cifras 1995-1999*. Tegucigalpa.
- SERNA (1999). *Proyecto de Ley General de Ordenamiento Territorial y de los Asentamientos Humanos para el Desarrollo Sostenible*. Secretaría de Estado en los Despachos de Recursos Naturales y Ambiente. Tegucigalpa. M.D.C.

- SERNA - GEF - PNUD (1999). *Inventario Nacional de Fuentes y Sumideros de Gases Efecto de Invernadero de Honduras, 1995*. Informe Nacional y Resumen Ejecutivo. Secretaría de Recursos Naturales y Ambiente. Tegucigalpa, M.D.C.
- SERNA (2000). *Perfil Ambiental de Honduras 1997*. Programa de Desarrollo Ambiental de Honduras (PRODESAMH). Tegucigalpa.
- SERNA (2000a). *Plan Estratégico 2000 - 2002*. Secretaría de Estado en los Despachos de Recursos Naturales y Ambiente. Tegucigalpa,
- SERNA (2000b). *Primer Informe de País sobre la Implementación de la Convención de Desertificación en Honduras*. Dirección General de Biodiversidad. Secretaría de Recursos Naturales y Ambiente. Tegucigalpa.
- SERNA (2000c). *Ficha Informativa del Sistema de Humedales de la Zona Sur. Sitio Ramsar 1000*. Secretaría de Recursos Naturales y Ambiente, Tegucigalpa.
- SERNA (2000d) *Inventario de Emisiones y Sumideros de Gases de Efecto Invernadero de Honduras 1995*. Proyecto HON/97/G31 "Cambio Climático", SERNA-PNUD-GEF, Tegucigalpa.
- UNAH(1992). *La cuenca del Río Choluteca*. Laboratorio de Limnología OEA-UNAH. Tegucigalpa.
- UNESCO (1999). *Educación no Formal en Honduras*. Papeles de Trabajo No. 2. Editor: César Picón. 1ª. Edición. Editorial Guardabarranco. Tegucigalpa.
- UICN-WWF-SICA (1999). *Listas de Fauna de Importancia para la Conservación en Centroamérica y México. Listas Rojas, Listas Oficiales y Especies en Apéndices CITES*. Sistema de Integración Centroamericana, Dirección Ambiental, con el apoyo técnico de la UICN - ORMA y el WWF Centroamérica. San José, Costa Rica.
- UICN (1999). *Humedales de Mesoamérica. Sitios Ramsar de Centroamérica y México. Área Temática de Humedales*. UICN - Mesoamérica. San José, Costa Rica.
- Velásquez, S. (1998). *Clasificación Digital de Imágenes de Satélite y Elaboración de la Base de Datos del Área de PROGOLFO*. Informe de Consultoría. Proyecto de Conservación de los Ecosistemas Costeros del Golfo de Fonseca. UICN / DANIDA. UICN - ORMA. San José, Costa Rica.
- Vevey, E. (1990). *Contaminación Legal del Lago de Yojoa por Metales Pesados*, Ecole Polytechnique Fédérale de Lausanne, Suiza.
- Walkey, J. (2000). Determinación de zonas de riesgo en dos cuencas principales.
- WESA (1999). *Diagnóstico y caracterización general de la calidad del agua de la ciudad de Tegucigalpa, República de Honduras*. Estudio preparado para SERNA-PRODESAMH. Tegucigalpa.
- WCS-PROLANSATE-USAID-Fundación Vida (1997). Preliminary assessment of the coral reef system at *Punta Hoyo - Jeannette Kawas National Park, Republic of Honduras, Central America*. French Harbor, USA.
- WWF (1999). *Report of the Preliminary Meeting of Experts on the Mesoamerican Caribbean Reef Ecoregion*. Belize.
- Yap, N. y P. Stokoe (1998). *Centro Nacional de Producción más Limpia en Honduras. Estudio de Factibilidad Técnica, Diseño Preliminar del Proyecto y Análisis Financiero*. YESA Ltd. / Sustainable Futures, con la participación de CEHDESO, CCIC y PAGS. Tegucigalpa.